

UZGODNIENIE nr 40 /33MMD/2020/B

L.dz. 33-001394-2020

Miejscowość: **Tczew ul. Malinowska i Czatowska dz. nr 10/2, 10/3, 10/4 obręb 2 i dz. nr198**Przedmiot uzgodnienia: **Sieć wodociągowa****Projekt uzgadniamy pozytywnie pod warunkiem spełnienia poniższych uwag :**

W zakresie przedmiotu uzgodnienia występują zbliżenia i skrzyżowania z siecią elektroenergetyczną: nN 0,4 kV.

Nie wyklucza się istnienia innych niezewidencjonowanych podziemnych urządzeń elektroenergetycznych.

1. W trakcie realizacji projektu należy uwzględnić wymagania:
 - skrzyżowania i zbliżenia z kablami elektroenergetycznymi realizować zgodnie z normą N SEP-E-004,
 - przestrzegać zachowania poprawnych odległości projektowanej zabudowy od linii napowietrznych zgodnie z PN-E-05100-1, PN-EN 50341-1-2016, SEP-E-003 i innych przepisów podczas prowadzenia robót i po ich zakończeniu,
 - prace budowlane i pomocnicze prowadzone w odległościach mniejszych niż 0,5 m od osi kabli nN-0,4 liczonych w każdą stronę, muszą być wykonywane pod nadzorem osób uprawnionych. Prace ziemne wykonywać ręcznie, (bez użycia urządzeń mechanicznych).
2. Realizacja usunięcia ewentualnych kolizji, niwelacja terenu i związana z tym zmiana rzędnych istniejącej odbędzie się na zasadach uzgodnionych odrębnie w Wydziale Przyłączeń ENERGA OPERATOR Spółka Akcyjna Oddział w Gdańsku ul. Marynarki Polskiej 130 .Na istniejące kable energetyczne krzyżujące się w obszarze projektowanej inwestycji, bądź przy zbliżeniach nałożyć rury osłonowe z rur dwu-połówkowych.
3. Podczas prowadzenia robót w pobliżu sieci energetycznej należy zabezpieczyć elementy sieci przed zmianą parametrów pracy urządzeń.
4. Zabezpieczenie, osłonięcie istniejącej sieci odbywa się kosztem i staraniem wykonawcy robót .
5. W przypadku konieczności naprawy urządzeń energetycznych uszkodzonych podczas wykonywania robót koszty naprawy, ewentualne przeniesienie gwarancji i poniesione straty, jak również utracone korzyści przez Rejon Dystrybucji w Tczewie w pokrywa wykonawca robót.
6. Przy wykonywaniu robót napotykanne urządzenia energetyczne traktować jako czynne (pod napięciem – mogące grozić porażeniem) i zachować warunki bezpieczeństwa.
7. Przed rozpoczęciem robót wykonać przekopy kontrolne dla zinwentaryzowania rzeczywistego położenia i tras istniejącej sieci elektroenergetycznej.
8. W planie BIOZ opisać sposób bezpiecznego prowadzenia robót w strefie istniejących sieci.
9. Uzgodnienie niniejsze ważne jest wraz z ostemplowaną przez nas mapą do celów projektowych.
10. Uzgodnienie jest ważne 2 lata.

Liczba załączników: 1

Rozdzielnik: 33MMD

Sprawę prowadzi: Janusz Wysocki

tel.: 58 527 94 78

Inżynier
ds. Dokumentacji Energetycznej
Janusz Wysocki

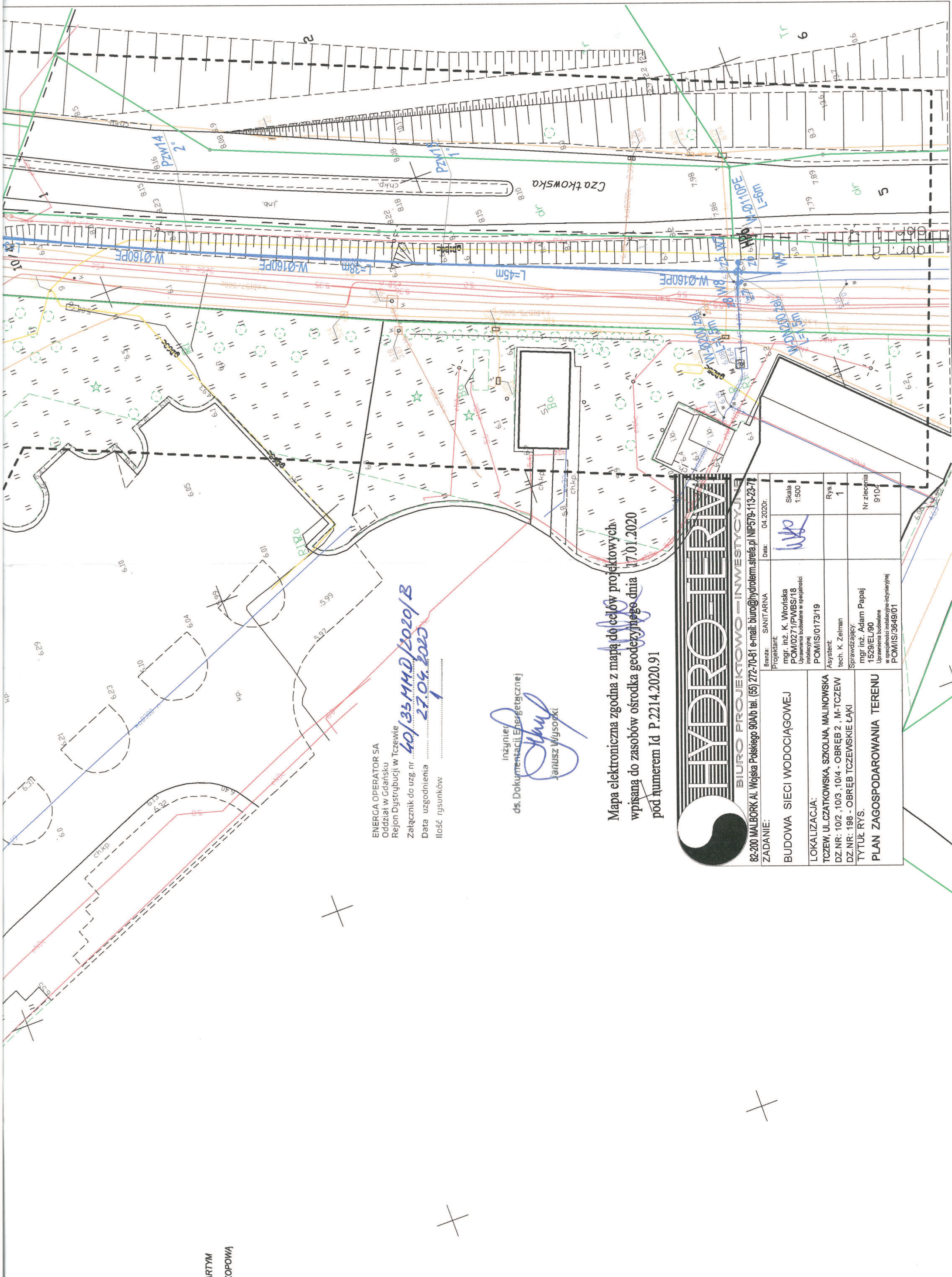

Tczew, dn. 2019-12-19

ENERGA OPERATOR SA
Oddział w Gdańsku
Rejon Dystrybucji w Tczewie
Załącznik do uzg. nr 40/334440/2020/B
Data uzgodnienia 27.04.2020
Ilość rysunków 1

Inżynier ds. Dokumentacji Energetycznej
[Signature]
Janusz Wójcik

Mapa elektroniczna zgodna z mapą do celów projektowych
wpisaną do zasobów ośrodka geodezyjnego dnia 17.01.2020
pod numerem Id P.2214.2020.91



BIURO PROJEKTOWO-INWESTYCYJNE

82-200 MALBORK Al. Wojska Polskiego 90A/b tel. (55) 272-70-81 e-mail: biuro@hydroterm.strefa.pl NIP 579-113-23-77

ZADANIE:	Projektant:	Sanitarna	Data:	04.2020r.
BUDOWA SIECI WODOCIĄGOWEJ	mgr. inż. K. Wrońska POM/0271/PWBS/18 Uprawnienia budowlane w specjalności instalacyjnej			
LOKALIZACJA:	POM/IS/0173/19			
TCZEW, UL. CZATKOWSKA, SZKOŁNA, MALINOWSKA	Asystent:			
DZ. NR: 10/2, 10/3, 10/4 - OBRĘB 2, M-TCZEW	tech. K. Zełman			
DZ. NR: 198 - OBRĘB TCZEWSKIE ŁĄKI	Sprawdzający:			
TYTUŁ RYS.	mgr inż. Adam Papaj 1529/EL/90			
PLAN ZAGOSPODAROWANIA TERENU	Uprawnienia budowlane w specjalności instalacyjno-inżynierskiej POM/IS/3649/01			

UKOPIE OTWARTYM
ODĄ BEZWYKOPOWĄ